



DOFINANSOWANO ZE ŚRODKÓW BUDŻETU PAŃSTWA

Dotacja celowa na prace konserwatorskie i restauratorskie i roboty budowlane przy zabytku wpisanym
do rejestru zabytków udzielona przez Mazowieckiego Wojewódzkiego Konserwatora Zabytków

Nazwa zadania: Wykonanie inwentaryzacji architektoniczno - budowlanej elewacji i konstrukcji więźby
dachowej kościoła i badań stratygraficznych tynków i warstw malarskich fasad oraz opracowanie
ekspertyzy technicznej konstrukcyjno - budowlanej, kościoł p. w. św. Wita Męczennika, Karczew.

NAZWA I ADRES OBIEKTU:

INWENTARYZACJA ARCHITEKTONICZNO-BUDOWLANA KOŚCIOŁA PARAFII RZYMSKOKATOLICKIEJ P.W. ŚW. WITA MĘCZENNIKAW KARCZEWIE

ADRES OBIEKTU BUDOWLANEGO: 05-480 KARCZEW, UL. KS. WŁADYSŁAWA ŻABOKLICKIEGO 12
KATEGORIA OBIEKTU BUDOWLANEGO: X
NAZWA JEDNOSTKI EWIDENCYJNEJ: 141704_4 Karczew
NUMER OBRĘBU: 0025
NUMER EWIDENCYJNY DZIAŁKI: 128

NAZWA I ADRES INWESTORA:

PARAFIA KOŚCIOŁA P.W. ŚW. WITA MĘCZENNIKA

05-480 Karczew, ul. Ks. Żaboklickiego 12

GENERALNY PROJEKTANT:

MH ARCHITEKCI Sp. z o.o.

ul. T. Boya-Żeleńskiego 4A m 51 00-621 Warszawa

WARSZAWA, wrzesień 2023

INWENTARYZACJA ARCHITEKTONICZNO-BUDOWLANA

ZESPÓŁ AUTORSKI:

PROJEKTANCI BRANŻOWI:

A ARCHITEKTURA: MH-ARCHITEKCI Sp. z o.o.



PROJEKTANT:

mgr inż. arch.

Michał Hincz

upr. 5/B-868/LOOIA

MOIA: MA-2198

mgr inż. arch.

Błażej Małczyński

upr. MA/082/08

MOIA: MA-1986

inż. arch.

Olga Ślepowońska

B SKANOWANIE 3D:

PROJEKTANT:

SCAN M2 SP. Z.O.O.

00-526, UL. KRUCZA 16/22

WARSZAWA, wrzesień 2023

SPIS ZAWARTOŚCI INWENTARYZACJI

	TYTUŁ	STR.
STRONA TYTUŁOWA		
	STRONA TYTUŁOWA	1
	ZESPÓŁ AUTORSKI	2
INWENTARYZACJA ARCHITEKTONICZNO-BUDOWLANA		
	ZAWARTOŚĆ OPRACOWANIA	3
1.	CZEŚĆ OPISOWA - SPIS TREŚCI	
1.1.	Dane ogólne	3
1.1.1	Inwestor	
1.1.2	Projektant	
1.1.3	Przedmiot inwestycji	
1.1.4	Podstawa opracowania	
1.1.5	Zakres opracowania	
1.2	Przywołane normy	
1.3.	Ogólna charakterystyka	
1.3.1.	Ogólna charakterystyka obiektu	
1.4.	Rys historyczny	
1.4.1.	Rys historyczny obiektu	
1.5.	Przedmiot i metodologia opracowania	
1.5.1.	Przedmiot opracowania	
1.5.2.	Metodologia opracowania	
1.6.	Załączniki formalne	
1.6.1.	Kopie uprawnień	
1.6.2.	Zaświadczenie o przynależności do Izby	
2.	CZEŚĆ RYSUNKOWA	
1.	KAR-23-10-25-INW-A-01	ELEWACJA ZACHODNIA 1:100
2.	KAR-23-10-25-INW-A-02	ELEWACJA PÓŁNOCNA 1:100
3.	KAR-23-10-25-INW-A-03	ELEWACJA WSCHODNIA 1:100
4.	KAR-23-10-25-INW-A-04	ELEWACJA POŁUDNIOWA 1:100
5.	KAR-23-10-25-INW-A-05	DETALE GZYMSÓW A , B 1:5
6.	KAR-23-10-25-INW-A-06	DETALE GZYMSÓW C , D 1:5
7.	KAR-23-10-25-INW-A-07	RZUT WIĘŻBY 1:50
8.	KAR-23-10-25-INW-A-07A	WIĘŻBA PERSPEKTYWA 1:50
9.	KAR-23-10-25-INW-A-08	RZUT WIĘŻBY POZIOM DOLNY 1:50
10.	KAR-23-10-25-INW-A-09	PRZEKRÓJ A-A, PERSPEKTYWA 1:50
11.	KAR-23-10-25-INW-A-10	PRZEKRÓJ B-B, C-C, PERSPEKTYWA 1:50
12.	KAR-23-10-25-INW-A-11	PRZEKRÓJ D-D, PERSPEKTYWA 1:50
13.	KAR-23-10-25-INW-A-12	PRZEKRÓJ E-E, PERSPEKTYWA 1:50

WARSZAWA, wrzesień 2023

ul. T. Boya-Żeleńskiego 4A m 51 00-621 Warszawa
 tel.: 603 511 713 / 609 419 164 e-mail: palestera2@mh-architekci.pl
 REGON: 367592016; NIP: 5223094182

1.1. DANE OGÓLNE

1.1.1. INWESTOR

Parafia kościoła p.w. św. Wita Męczennika, 05-480 Karczew, ul. Ks. Władysława Żaboklickiego 12

1.1.2. PROJEKTANT

Inwentaryzację wykonała firma MH ARCHITEKCI SP. Z O.O., ul. T. Boya-Żeleńskiego 4a m 51, 00-621 Warszawa

1.1.3. PRZEDMIOT INWESTYCJI

Przedmiotem inwestycji jest inwentaryzacja elewacji oraz więźby dachowej kościoła p.w. św. Wita Męczennika w Karczewie, przy ul. Ks. Żaboklickiego 12

1.1.4. PODSTAWA OPRACOWANIA

Podstawą opracowania aranżacji są:

1. Umowa z dnia 29.08.2023 pomiędzy Parafia Rzymskokatolicką p.w. św. Wita Męczennika w Karczewie a MH Architekci sp. z o.o.
2. Pomiary metodą skanowania 3D w postaci chmury punktów
3. Trójwymiarowy model elementów skanowanych
4. Pomiary metodą ręczną
5. Dokumentacja rysunkowa z inwentaryzacją kościoła pw. św Wita w Karczewie autorstwa firmy Dom Retro pracownia architektoniczna z 2021r
6. Kwerenda archiwalna dla kościoła pw. św Wita w Karczewie autorstwa Gołębiewska, Leszczyńska z 2022r
7. Dokumentacja fotograficzna
8. Obowiązujące przepisy prawa

1.1.5. ZAKRES OPRACOWANIA

Niniejsze opracowanie obejmuje wykonanie inwentaryzacji architektoniczno-budowlanej w zakresie odwzorowania elewacji oraz więźby kościoła.

1.2. PRZYWOŁANE NORMY

Polska Norma PN-B-01029:2000 Rysunek budowlany. Zasady wymiarowania na rysunkach architektoniczno-budowlanych

WARSZAWA, wrzesień 2023

ul. T. Boya-Żeleńskiego 4A m 51 00-621 Warszawa
tel.: 603 511 713 / 609 419 164 e-mail: palestera2@mh-architekci.pl
REGON: 367592016; NIP: 5223094182

1.3. OGÓLNA CHARAKTERYSTYKA

1.3.1. OGÓLNA CHARAKTERYSTYKA OBIEKTU

Barokowy kościół będący przedmiotem opracowania zlokalizowany jest na ogrodzonej działce o powierzchni 6228m² znajdującej się w centrum Karczewa. Działka jest zalesiona, przed kościołem znajduje się utwardzony plac. Kościół znajduje się w południowo-wschodniej części działki. Wejścia na teren wokół kościoła znajdują się w narożniku wschodnim od ulicy Adama Mickiewicza, od południa z ulicy ks. Władysława Żaboklickiego oraz od strony północnej z ulicy Stare Miasto przez skwer Ofiar Katynia. W północno zachodniej części działki w otaczającym parku znajduje się wolnostojąca murowana dzwonnica o klasycystycznym wystroju przesklepiona dwuspadowym dachem.



1. Sytuacja (geoportal)

Kościół jest murowany z ceglanych murów, otynkowany. Bryła przesklepiona w formie sklepień ceglanych, powyżej znajduje się dwuspadowy, drewniany dach. W wyniku kolejnych przebudów kościół ostatecznie uzyskał zwarty jednonawowy plan z poprzecznym transeptem. Nawa główna z trzema przęsłami, skrajne w wklęsłymi ścianami, środkowe przęsło prowadzi do bocznych kaplic na planie

WARSZAWA, wrzesień 2023

kwadratu. Od zachodu dostawione zostały kruchty (ok. 1743r) a od strony wschodniej dobudowano podczas remontu w na początku XX w. kaplice. Z obu stron półkoliście zakończonego prezbiterium znajdują się zakrystia i pom. magazynowe. Na przecięciu transeptu z nawą główną zwieńczenie stanowi pseudokopuła. Ponad sklepieniami, znajduje się dach dwuspadowy a nad dobudowanymi partiami dachy wielospadowe lub pulpitowe. Nad prezbiterium znajduje się półkopuła. Nad bryła budynku górują sygnaturka z hełmem na skrzyżowaniu naw oraz wieżyczki nad prezbiterium.

Kościół posiada późnobarokową formę z falistą fasadą frontową, o trzech przęsłach i dwóch kondygnacjach z wysokim szczytem. Front zdobią pilastry tokańskie wspierające belkowanie. Po bokach front ujmują dwie kruchty zwieńczone parawanowymi splotkami. Dominują w fasadzie linie wklęsłe, przerywane szczyty i splotki oraz owalne okna.

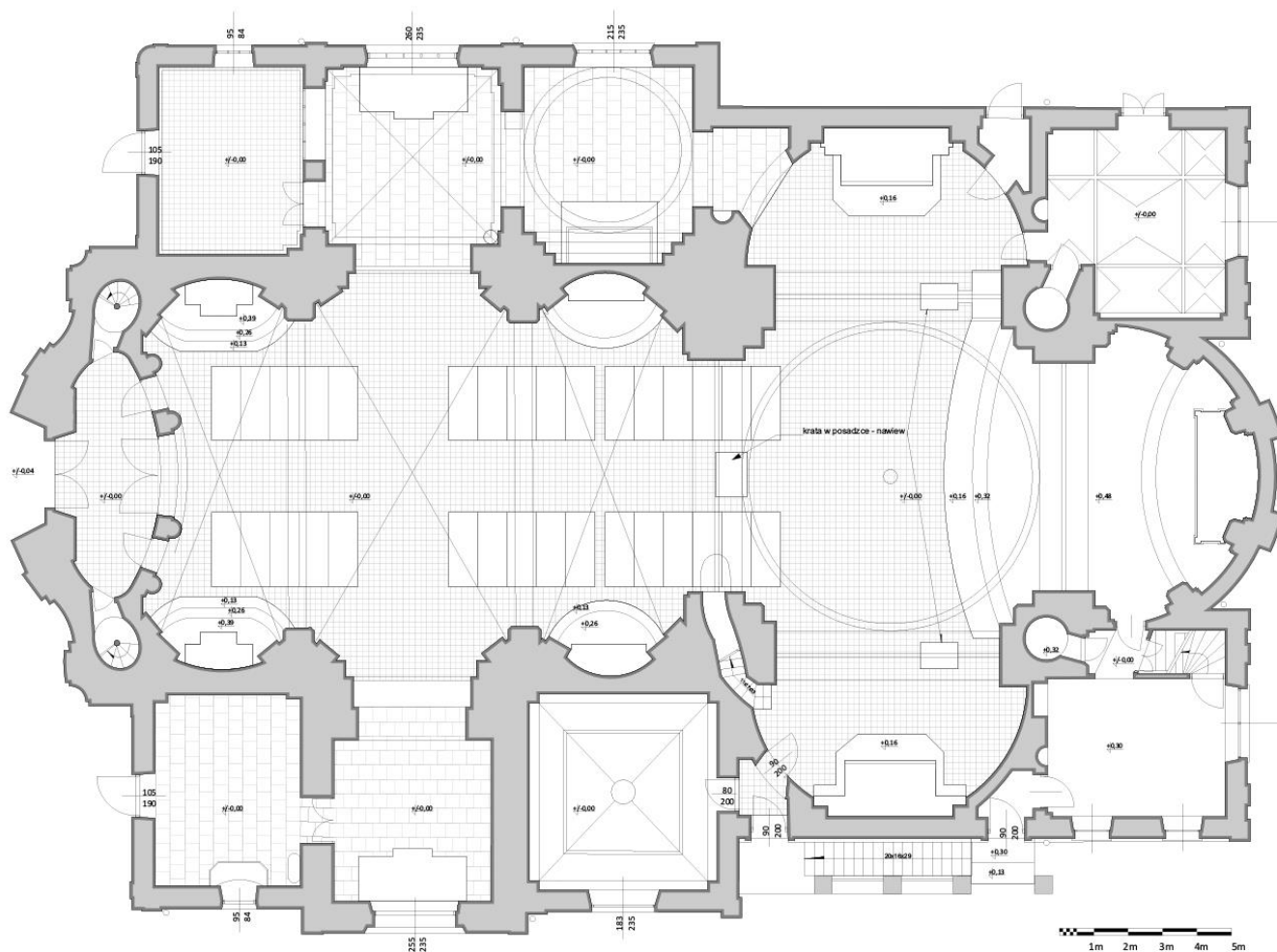

2. Rzut przyziemia wg inwentaryzacji opracowanej przez mgr inż. Iwonę Krawiec (2021)

WARSZAWA, wrzesień 2023

ul. T. Boya-Żeleńskiego 4A m 51 00-621 Warszawa
tel.: 603 511 713 / 609 419 164 e-mail: palestera2@mh-architekci.pl
REGON: 367592016; NIP: 5223094182

1.4. RYS HISTORYCZNY

1.4.1. RYS HISTORYCZNY OBIEKTU

W miejscu obecnego kościoła znajdował się pierwotnie drewniany kościół wybudowany około 1488r, zniszczony w pożarze w 1577r, odbudowany pod tym samym wezwaniem ok. 1603r

W latach 1728-1732r wybudowano w jego miejscu murowany kościół pod wezwaniem św. Wita. W 1743 r kościół został rozbudowany o boczne kruchty. W roku 1815 kościół został poddany pracom restauratorskim. W 1833 zniszczony w kolejnym pożarze, po którym został odbudowany.

Kolejny pożar miał miejsce w 1865r, po którym odbudowa trwała do 1883r. Po tym pożarze zastąpiono gonty dachówką oraz blacha żelazną. W początkach XX wieku kościół został rozbudowany. W 1944r został częściowo zniszczony w wyniku działań wojennych, po których został odbudowany z przywróceniem pierwotnego wyglądu. W 1967, oraz 1978 wykonano kolejne remonty. W 1993 przeprowadzono remont fundamentów i elewacji, która zyskała iluminację zewnętrzną w 2010r.

W 1958r kościół został wpisany decyzją Mazowieckiego Wojewódzkiego Konserwatora Zabytków w rejestr zabytków wraz z wyposażeniem wnętrza oraz najbliższym otoczeniem i dzwonnica jako cenny przykład architektury sakralnej późnego baroku (kościół) wraz z elementami architektury klasycystycznej (dzwonnica)

1.5. PRZEDMIOT I METODOLOGIA OPRACOWANIA

1.5.1. PRZEDMIOT OPRACOWANIA

Przedmiotem opracowania jest inwentaryzacja więźby dachowej w części dostępnej nad nawą główną i prezbiterium oraz elewacje bryły kościoła.

1.5.2. METODOLOGIA OPRACOWANIA

Przedmiotem opracowania jest inwentaryzacja więźby dachowej nad nawami głównymi i prezbiterium oraz elewacje bryły kościoła.

Digitalizację przeprowadzono za pomocą skanera 3D a następnie wymodelowano obiekt 3D, na podstawie którego wykonano rysunki elewacji oraz więźby dachowej kościoła. W przypadku rysunków więźby dachowej dla uczytelnienia płaskich rysunków załączono ujęcia z modelu 3D. Dodatkowo wykonano dokumentację fotograficzną oraz pomiary szczegółowe wybranych fragmentów gzymsów.

WARSZAWA, wrzesień 2023

1.6. ZAŁĄCZNIKI FORMALNE

WARSZAWA, wrzesień 2023

ul. T. Boya-Żeleńskiego 4A m 51 00-621 Warszawa
tel.: 603 511 713 / 609 419 164 e-mail: palestera2@mh-architekci.pl
REGON: 367592016; NIP: 5223094182

1.6.1. KOPIE UPRAWNIENÍ



IZBA ARCHITEKTÓW
RZECZYPOSPOLITEJ POLSKIEJ

KOMISJA KWALIFIKACYJNA
ŁÓDZKIEJ OKRĘGOWEJ IZBY ARCHITEKTÓW

L.dz. OKK/662/09w

Łódź, dnia 19 czerwca 2009 r.

DECYZJA

Na podstawie art. 12 ust. 1 pkt 1 i ust. 2, art. 13 ust. 1 pkt 1 i art. 14 ust. 1 pkt 1 ustawy z dnia 7 lipca 1994 r. - Prawo budowlane (tekst jednolity: Dz. U. z 2003 r. Nr 207, poz. 2016; dalsze zmiany: Dz. U. z 2004 r. Nr 6, poz. 41, Nr 92, poz. 881, Nr 93, poz. 888 i Nr 96, poz. 959, z 2005 r. Nr 113, poz. 954, Nr 163, poz. 1362 i 1364 oraz Nr 169, poz. 1419 oraz z 2006 r. Nr 12, poz. 63), art. 11 i 24 ust. 1 pkt 2 ustawy z dnia 15 grudnia 2000 r. o samorządach zawodowych architektów, inżynierów budownictwa oraz urbanistów (Dz. U. z 2001 r. Nr 5, poz. 42, z 2002 r. Nr 23, poz. 221 i Nr 153, poz. 1271 i Nr 240, poz. 2052, z 2003 r. Nr 124, poz. 1152 i Nr 190, poz. 1864, z 2004 r. Nr 141, poz. 1492 oraz z 2005 r. Nr 150, poz. 1247), oraz art. 104 i 107 § 1 i 4 ustawy z dnia 14 czerwca 1960 r. - Kodeks postępowania administracyjnego (tekst jednolity: Dz. U. z 2000 r. Nr 98, poz. 1071; dalsze zmiany: Dz. U. z 2001 r. Nr 49, poz. 509, z 2002 r. Nr 113, poz. 984, Nr 153, poz. 1271, i Nr 169, poz. 1387, z 2003 r. Nr 130, poz. 1188, z 2004 r. Nr 162, poz. 1692 oraz z 2005 r. Nr 64, poz. 565 i Nr 78, poz. 682)

stwierdza się, że

Pan mgr inż. architekt **Michał Kazimierz Hincz** ur. 07.04.1970r. w Łodzi
posiada odpowiednie wykształcenie techniczne i praktykę zawodową i nadaje się

UPRAWNIENIA BUDOWLANE Nr 5/B-868/LOOIA/09
w specjalności architektonicznej do projektowania bez ograniczeń

Decyzja niniejsza jako uwzględniająca w całości żądanie strony nie wymaga uzasadnienia.

Od decyzji przysługuje Panu odwołanie do Krajowej Komisji Kwalifikacyjnej Izby Architektów. Odwołanie wnosi się za pośrednictwem organu, który wydał decyzję tj. Okręgowej Komisji Kwalifikacyjnej Łódzkiej Okręgowej Izby Architektów, w terminie 14 dni od dnia doręczenia decyzji.

1. Przewodniczący OKK – mgr inż. arch. Andrzej Piech-
2. Sekretarz OKK – mgr inż. arch. Wojciech Walter-
3. Członek OKK – mgr inż. arch. Paweł Czajka-
4. Członek OKK – dr inż. arch. Przemysław Szymański-
5. Członek OKK – mgr inż. arch. Krzysztof Wichliński-

Otrzymała:

1. Pan mgr inż. arch. Michał Hincz
ul. Kamińskiego 23 m. 3, 90-229 Łódź
2. Główny Inspektor Nadzoru Budowlanego
ul. Krucza 38/42, 00-926 Warszawa
3. Rada Łódzkiej Okręgowej Izby Architektów
ul. Piotrkowska 165/169, 90-447 Łódź
4. a/a

W dniu 15.03.2009r. za wydanie decyzji wniesiono opłatę skarbową w wysokości 10 zł. na konto Urzędu Miasta Łodzi (08 1560 0913 2025 0305 5123 0916).

mgr inż. arch. Andrzej Piech
Przewodniczący Komisji Kwalifikacyjnej
ŁÓDZKIEJ
Okręgowej Izby Architektów

WARSZAWA, wrzesień 2023

ul. T. Boya-Żeleńskiego 4A m 51 00-621 Warszawa
tel.: 603 511 713 / 609 419 164 e-mail: palestera2@mh-architekci.pl
REGON: 367592016; NIP: 5223094182



**GŁÓWNY INSPEKTOR
NADZORU BUDOWLANEGO**

DOA/INN/600/751/08
EKL

Warszawa, 2008-11-27

DECYZJA

Na podstawie art. 88 a ust. 1 pkt 3 lit. a ustawy z dnia 7 lipca 1994 r. Prawo budowlane (tekst jednolity Dz. U. z 2006 r. Nr 156, poz. 1118 z późn. zm.) oraz art. 104 § 1 i § 2 ustawy z dnia 14 czerwca 1960 r. Kodeks postępowania administracyjnego (tekst jednolity Dz. U. z 2000 r. Nr 98, poz. 1071 z późn. zm.),

BŁAŻEJ PIOTR MAŁCZYŃSKI
magister inżynier architekt

uprawniony na mocy decyzji

Okręgowej Komisji Kwalifikacyjnej Mazowieckiej Okręgowej Izby Architektów

z dnia 29.06.2008 r., nr KK/128/08, znak KK/172/08

Nr uprawnień MA/082/08

do wykonywania samodzielnej funkcji technicznej w budownictwie

w specjalności architektonicznej

obejmującej projektowanie

bez ograniczeń

został wpisany

**DO CENTRALNEGO REJESTRU OSÓB POSIADAJĄCYCH UPRAWNIENIA BUDOWLANE
pod pozycją 4311/08/U/C**

Decyzja niniejsza jako uwzględniająca w całości żądania strony, zgodnie z art. 107 § 4 Kpa nie wymaga uzasadnienia.

Niniejsza decyzja jest ostateczna. W związku z powyższym, w oparciu o art. 12 ust. 7 ustawy Prawo budowlane stanowi podstawę do wykonywania samodzielnych funkcji technicznych w budownictwie.

Strona może w terminie 14 dni od daty doręczenia decyzji wystąpić, na podstawie art. 127 § 3 Kpa oraz stosownie do uchwały Naczelnego Sądu Administracyjnego z dnia 9.12.1996 r., sygn. akt OPS 4/96, z wnioskiem o ponowne rozpatrzenie sprawy.

Otrzymują:

1. Pan Błażej Małczyński
ul. Wąska 9
03-064 Warszawa
2. Mazowiecka Okręgowa
Izba Architektów
3. aa



z upoważnienia
GŁÓWNEGO INSPEKTORA NADZORU BUDOWLANEGO
DYREKTOR DEPARTAMENTU ORZĘDZNICTWA ADMINISTRACJI
ARCHITEKTONICZNO-BUDOWLANEGO
Barbara Łasińska
Barbara Łasińska

WARSZAWA, wrzesień 2023

1.6.2. ZAŚWIADCZENIA O WPISIE DO IZBY



**IZBA ARCHITEKTÓW
RZECZYPOSPOLITEJ POLSKIEJ**

Mazowiecka Okręgowa Rada Izby Architektów RP

ZAŚWIADCZENIE - ORYGINAŁ

(wypis z listy architektów)

Mazowiecka Okręgowa Rada Izby Architektów RP zaświadcza, że:

mgr inż. arch. Michał Kazimierz HINCZ

posiadający kwalifikacje zawodowe do pełnienia samodzielnych funkcji technicznych w budownictwie w specjalności architektonicznej i w zakresie posiadanych uprawnień nr **5/B-868/LOOIA/09**, jest wpisany na listę członków Mazowieckiej Okręgowej Izby Architektów RP pod numerem: **MA-2198**.

Członek czynny od: 18-05-2010 r.

Data i miejsce wygenerowania zaświadczenia: 10-10-2023 r. Warszawa.

Zaświadczenie jest ważne do dnia: **30-04-2024 r.**

Podpisano elektronicznie w systemie informatycznym Izby Architektów RP przez:
Anatol Kuczyński, Sekretarz Okręgowej Rady Izby Architektów RP.

Nr weryfikacyjny zaświadczenia:

MA-2198-3876-6Y36-EY5Y-D2F7

Dane zawarte w niniejszym zaświadczeniu można sprawdzić podając nr weryfikacyjny zaświadczenia w publicznym serwisie internetowym Izby Architektów: www.izbaarchitektow.pl lub kontaktując się bezpośrednio z właściwą Okręgową Izbą Architektów RP.

WARSZAWA, wrzesień 2023

ul. T. Boya-Żeleńskiego 4A m 51 00-621 Warszawa
tel.: 603 511 713 / 609 419 164 e-mail: palestera2@mh-architekci.pl
REGON: 367592016; NIP: 5223094182



IZBA ARCHITEKTÓW
RZECZYPOSPOLITEJ POLSKIEJ

Mazowiecka Okręgowa Rada Izby Architektów RP

ZAŚWIADCZENIE - ORYGINAŁ
(wypis z listy architektów)

Mazowiecka Okręgowa Rada Izby Architektów RP zaświadcza, że:

mgr inż. arch. Błażej Piotr MAŁCZYŃSKI

posiadający kwalifikacje zawodowe do pełnienia samodzielnych funkcji technicznych w budownictwie w specjalności architektonicznej i w zakresie posiadanych uprawnień nr **MA/082/08**, jest wpisany na listę członków Mazowieckiej Okręgowej Izby Architektów RP pod numerem: **MA-1986**.

Członek czynny od: 09-09-2008 r.

Data i miejsce wygenerowania zaświadczenia: 11-09-2023 r. Warszawa.

Zaświadczenie jest ważne do dnia: **31-03-2024 r.**

Podpisano elektronicznie w systemie informatycznym Izby Architektów RP przez:
Anatol Kuczyński, Sekretarz Okręgowej Rady Izby Architektów RP.

Nr weryfikacyjny zaświadczenia:

MA-1986-2E86-C68A-BC64-Y726

Dane zawarte w niniejszym zaświadczeniu można sprawdzić podając nr weryfikacyjny zaświadczenia w publicznym serwisie internetowym Izby Architektów: www.izbaarchitektow.pl lub kontaktując się bezpośrednio z właściwą Okręgową Izbą Architektów RP.

WARSZAWA, wrzesień 2023

ul. T. Boya-Żeleńskiego 4A m 51 00-621 Warszawa
tel.: 603 511 713 / 609 419 164 e-mail: palestera2@mh-architekci.pl
REGON: 367592016; NIP: 5223094182



DOFINANSOWANO ZE ŚRODKÓW
BUDŻETU PAŃSTWA

DOTACJA CELOWA NA PRACE KONSERWATORSKIE, RESTAURATORSKIE
I ROBOTY BUDOWLANE PRZY ZABYTKU WPISANYM DO REJESTRU
ZABYTKÓW UDZIELONA PRZEZ MAZOWIECKIEGO
WOJEWÓDZKIEGO KONSERWATORA ZABYTKÓW

WYKONANIE INWENTARYZACJI ARCHYTEKTONICZNO-BUDOWLANEJ ELEWACJI I
KONSTRUKCJI WIĘZBY DACHOWEJ KOŚCIOŁA, KOŚCIÓŁ P.W. ŚW. WITA MĘCZENNIKA, KARCZEW



SKALA 1:100

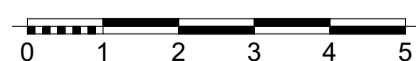

ELEWACJA ZACHODNIA

INWESTOR
**PARAFIA RZYMSKOKATOLICKA
P.W. ŚW. WITA MĘCZENNIKA
W KARCZEWIE**
ul. ks. Władysława Żaboklickiego 12
05-480 Karczew

SKAN 3D
**SCAN M2
Sp. z o.o.**
ul. Krucza 162Z,
00-526 Warszawa
www.scanm2.pl

OPRACOWANIE
**MH-ARCHITEKCI
Sp. z o.o.**
ul. Boya-Zelerskiego 4A m 51
00-621 Warszawa
tel: (+4822) 4050 389
mail: pracownia@mh-architekci.pl



NAZWA PROJEKTU
**INWENTARYZACJA
ARCHYTEKTONICZNO-BUDOWLANA
KOŚCIOŁA PARAFII RZYMSKOKATOLICKIEJ
P.W. ŚW. WITA MĘCZENNIKA
W KARCZEWIE**

OPRACOWAŁ
arch. MICHAŁ HINCZ 5/B-868/LOOIA/09, MOIA MA-2198

TYTUŁ RYSUNKU
ELEWACJA ZACHODNIA

SKALA 1:100 DATA 23-10-25 NUMER STRONY

NUMER RYSUNKU
KAR-23-10-25-INW-A-01



DOFINANSOWANO ZE ŚRODKÓW
BUDŻETU PAŃSTWA

DOTACJA CELOWA NA PRACE KONSERWATORSKIE, RESTAURATORSKIE
I ROBOTY BUDOWLANE PRZY ZABYTKU WPISANYM DO REJESTRU
ZABYTKÓW UDZIELONA PRZEZ MAZOWIECKIEGO
WOJEWÓDZKIEGO KONSERWATORA ZABYTKÓW

WYKONANIE INWENTARYZACJI ARCHITEKTONICZNO-BUDOWLANEJ ELEWACJI I
KONSTRUKCJI WĘŻBY DACHOWEJ KOŚCIOŁA, KOŚCIÓŁ P.W. ŚW. WITA MĘCZENNIKA, KARCZEW



SKALA 1:100

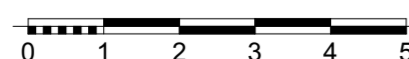

ELEWACJA PÓŁNOCNA

INWESTOR
**PARAFIA RZYMSKOKATOLICKA
P.W. ŚW. WITA MĘCZENNIKA
W KARCZEWIE**
ul. ks. Władysława Żaboklickiego 12
05-480 Karczew

SKAN 3D
**SCAN M2
Sp. z o.o.**

ul. Krucza 16/22,
00-526 Warszawa
www.scanm2.pl

OPRACOWANIE
**MH-ARCHITEKCI
Sp. z o.o.**

ul. Bzyna-Zeleńskiego 4A m 51
03-621 Warszawa
tel. (+48) 22 4600 389
mail: pracownia@mh-architekci.pl



NAZWA PROJEKTU
**INWENTARYZACJA
ARCHITEKTONICZNO-BUDOWLANA
KOŚCIOŁA PARAFII RZYMSKOKATOLICKIEJ
P.W. ŚW. WITA MĘCZENNIKA
W KARCZEWIE**

OPRACOWAŁ
arch. MICHAŁ HINCZ 5/B-868/LOIA/09, MOJA MA-2198

TYTUŁ RYSUNKU
ELEWACJA PÓŁNOCNA

SKALA 1:100 DATA 23-10-25 NUMER STRONY

NUMER RYSUNKU
KAR-23-10-25-INW-A-02



DOFINANSOWANO ZE ŚRODKÓW
BUDŻETU PAŃSTWA

DOTACJA CELOWA NA PRACE KONSERWATORSKIE, RESTAURATORSKIE
I ROBOTY BUDOWLANE PRZY ZABYTKU WPISANYM DO REJESTRU
ZABYTKÓW UDZIELONA PRZEZ MAZOWIECKIEGO
WOJEWÓDZKIEGO KONSERWATORA ZABYTKÓW

WYKONANIE INWENTARYZACJI ARCHYTEKTONICZNO-BUDOWLANEJ ELEWACJI I
KONSTRUKCJI WIĘZBY DACHOWEJ KOŚCIOŁA, KOŚCIÓŁ P.W. ŚW. WITA MĘCZENNIKA, KARCZEW



SKALA 1:100

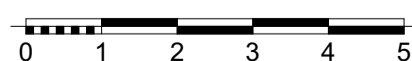

ELEWACJA WSCHODNIA

INWESTOR
**PARAFIA RZYMSKOKATOLICKA
P.W. ŚW. WITA MĘCZENNIKA
W KARCZEWIE**
ul. ks. Władysława Żaboklickiego 12
05-480 Karczew

SKAN 3D
**SCAN M2
Sp. z o.o.**
ul. Krucza 1622,
00-526 Warszawa
www.scanm2.pl

OPRACOWANIE
**MH-ARCHITEKCI
Sp. z o.o.**
ul. Boya-Zelerskiego 4A m 51
00-621 Warszawa
tel: (+4822) 4000 389
mail: pracownia@mh-architekci.pl



NAZWA PROJEKTU
INWENTARYZACJA
ARCHYTEKTONICZNO-BUDOWLANA
KOŚCIOŁA PARAFII RZYMSKOKATOLICKIEJ
P.W. ŚW. WITA MĘCZENNIKA
W KARCZEWIE

OPRACOWAŁ
arch. MICHAŁ HINCZ 5/B-868/LOOIA/09, MOIA MA-2198

TYTUŁ RYSUNKU
ELEWACJA WSCHODNIA

SKALA 1:100 DATA 23-10-25 NUMER STRONY

NUMER RYSUNKU
KAR-23-10-25-INW-A-03



DOFINANSOWANO ZE ŚRODKÓW
BUDŻETU PAŃSTWA

DOTACJA CELOWA NA PRACE KONSERWATORSKIE, RESTAURATORSKIE
I ROBOTY BUDOWLANE PRZY ZABYTKU WPISANYM DO REJESTRU
ZABYTKÓW UZDZIELONA PRZEZ MAZOWIECKIEGO
WOJEWÓDZKIEGO KONSERWATORA ZABYTKÓW

WYKONANIE INWENTARYZACJI ARCHITEKTONICZNO-BUDOWLANEJ ELEWACJI I
KONSTRUKCJI WĘŻBY DACHOWEJ KOŚCIOŁA, KOŚCIÓŁ P.W. ŚW. WITA MĘCZENNIKA, KARCZEW



SKALA 1:100



ELEWACJA POŁUDNIOWA

INWESTOR
**PARAFIA RZYMSKOKATOLICKA
P.W. ŚW. WITA MĘCZENNIKA
W KARCZEWIE**
ul. ks. Władysława Żaboklickiego 12
05-480 Karczew

SKAŁA 3D
**SCAN M2
Sp. z o.o.**

ul. Krucza 16/22,
00-026 Warszawa
www.scanm2.pl

OPRACOWANIE

**MH-ARCHITEKCI
Sp. z o.o.**
ul. Boya-Zeleńskiego 4A m 51
03-621 Warszawa
tel. (+48) 22 4600 389
mail: pracownia@mh-architekci.pl



INWENTARYZACJA
ARCHITEKTONICZNO-BUDOWLANA
KOŚCIOŁA PARAFII RZYMSKOKATOLICKIEJ
P.W. ŚW. WITA MĘCZENNIKA
W KARCZEWIE

OPRACOWAŁ

arch. MICHAŁ HINCZ 5/B-868/LOIA/09, MOJA MA-2198

TYTUŁ RYSUNKU

ELEWACJA POŁUDNIOWA

SKALA 1:100

DATA 23-10-25

NUMER STRONY

NUMER RYSUNKU

KAR-23-10-25-INW-A-04



DOFINANSOWANO ZE ŚRODKÓW
BUDŻETU PAŃSTWA

DOTACJA CELOWA NA PRACE KONSERWATORSKIE, RESTAURATORSKIE
I ROBOTY BUDOWLANE PRZY ZABYTKU WPISANYM DO REJESTRU
ZABYTKÓW UDZIELONA PRZEZ MAZOWIECKIEGO
WOJEWÓDZKIEGO KONSERWATORA ZABYTKÓW

WYKONANIE INWENTARYZACJI ARCHITEKTONICZNO-BUDOWLANEJ ELEWACJI I
KONSTRUKCJI WIĘZBY DACHOWEJ KOŚCIOŁA, KOŚCIÓŁ P.W. ŚW. WITA MĘCZENNIKA, KARCZEW

DET A

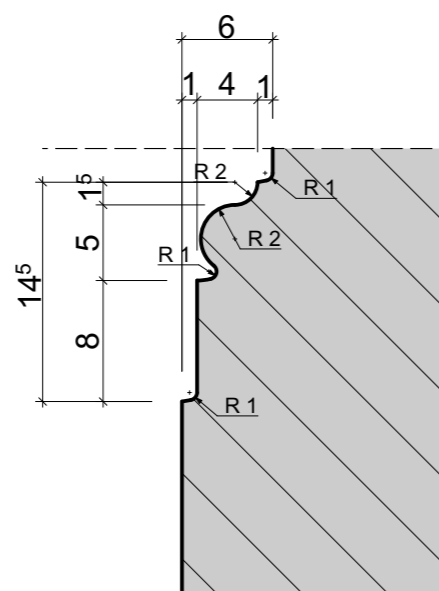

SKALA 1:5
GZYMS COKOŁOWY
DOLNY

DET B

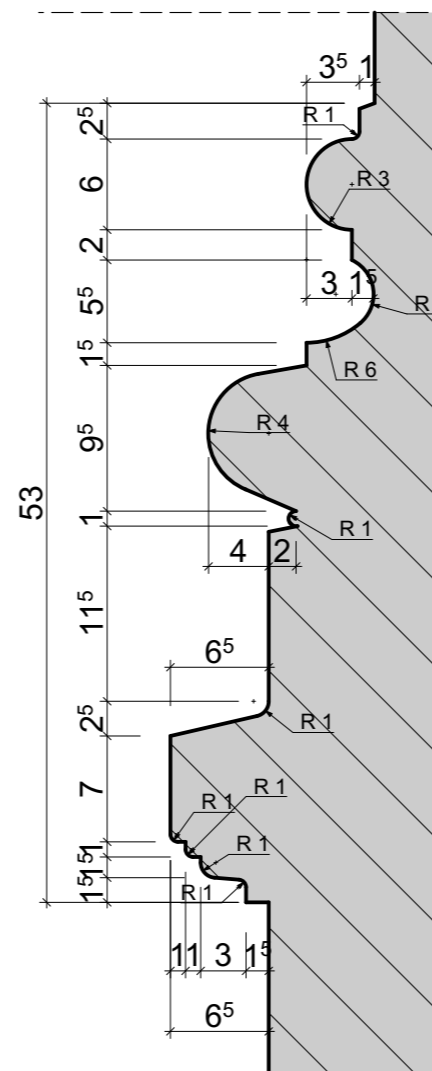

SKALA 1:5
GZYMS COKOŁOWY
GÓRNY

INWESTOR

**PARAFIA RZYMSKOKATOLICKA
P.W. ŚW. WITA MĘCZENNIKA
W KARCZEWIE**
ul. ks. Władysława Żaboklickiego 12
05-480 Karczew

SKAN 3D

**SCAN M2
Sp. z o.o.**

ul. Krucza 16/22,
00-526 Warszawa
www.scanm2.pl

OPRACOWANIE

**MH-ARCHITEKCI
Sp. z o.o.**

ul. Boya-Zeleńskiego 4A m 51
00-621 Warszawa
tel. (+4822) 4000 389
mail: pracownia@mh-architekci.pl



NAZWA PROJEKTU

INWENTARYZACJA
ARCHITEKTONICZNO-BUDOWLANA
KOŚCIOŁA PARAFII RZYMSKOKATOLICKIEJ
P.W. ŚW. WITA MĘCZENNIKA
W KARCZEWIE

OPRACOWAŁ

arch. MICHAŁ HINCZ 5/B-868/LOOIA/09, MOJA MA-2198

TYTUŁ RYSUNKU

**DETALE GZYMSÓW
DET A i DET B**

SKALA

1:5

DATA

23-10-25

NUMER STRONY

NUMER RYSUNKU

KAR-23-10-25-INW-A-05



DOFINANSOWANO ZE ŚRODKÓW
BUDŻETU PAŃSTWA

DOTACJA CELOWA NA PRACE KONSERWATORSKIE, RESTAURATORSKIE
I ROBOTY BUDOWLANE PRZY ZABYTKU WPISANYM DO REJESTRU
ZABYTKÓW UDZIELONA PRZEZ MAZOWIECKIEGO
WOJEWÓDZKIEGO KONSERWATORA ZABYTKÓW

WYKONANIE INWENTARYZACJI ARCHITEKTONICZNO-BUDOWLANEJ ELEWACJI I
KONSTRUKCJI WIĘZBY DACHOWEJ KOŚCIOŁA, KOŚCIÓŁ P.W. ŚW. WITA MĘCZENNIKA, KARCZEW

DET C

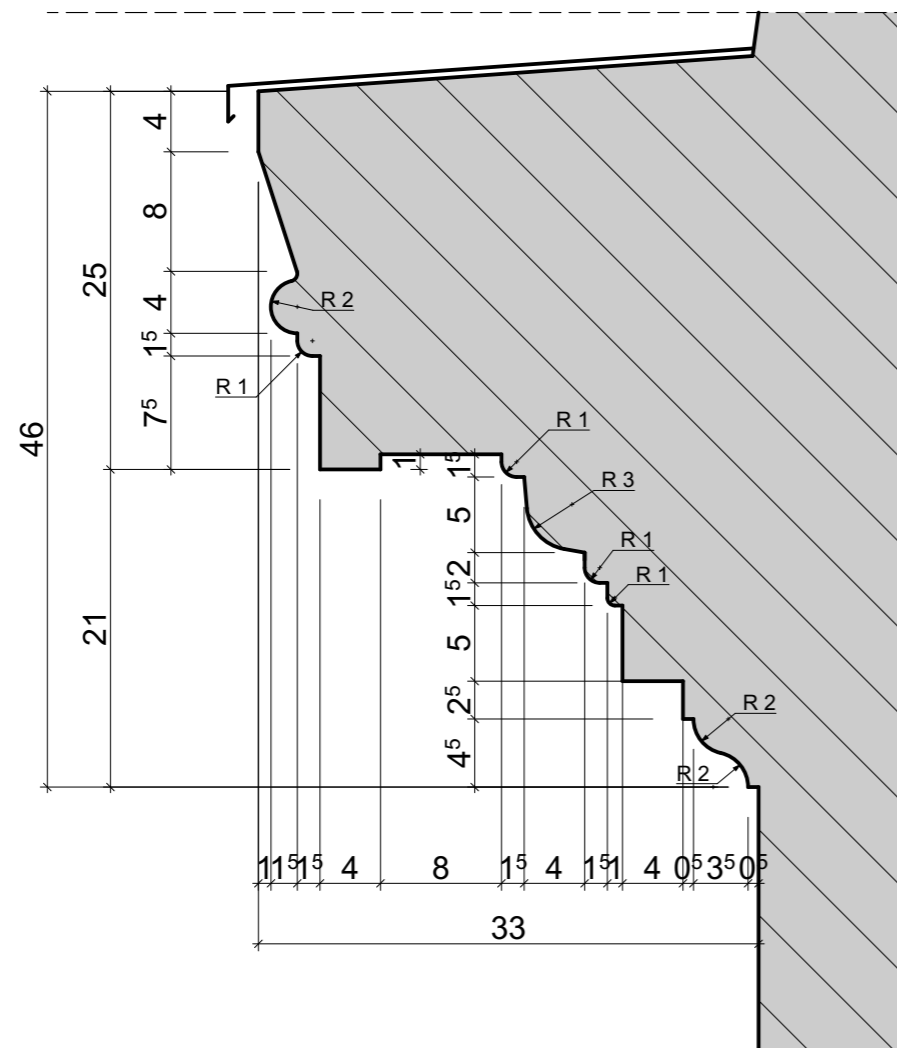

SKALA 1:5
GZYMS FRONTOWY
GÓRNY

DET D

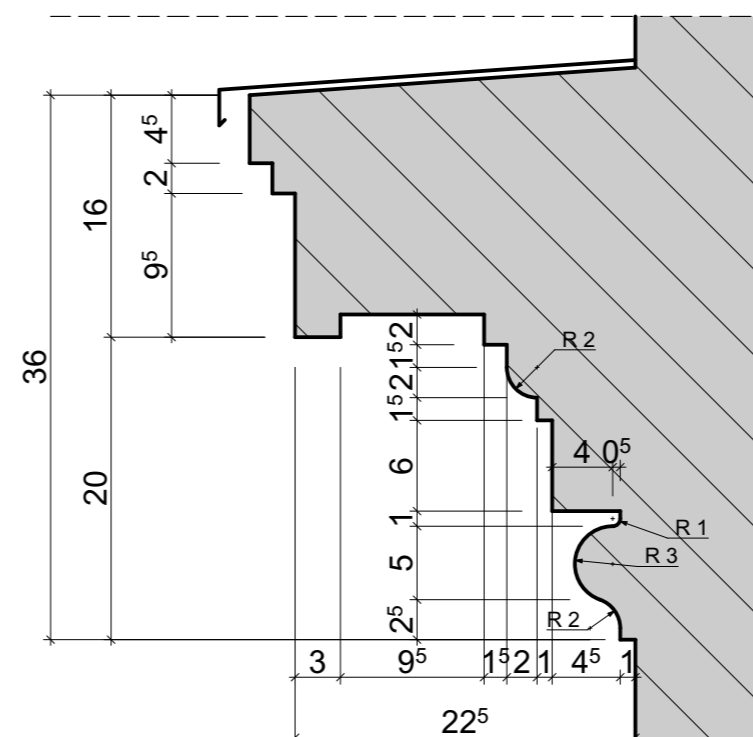

SKALA 1:5
GZYMS FRONTOWY
DOLNY

INWESTOR

PARAFIA RZYMSKOKATOLICKA
P.W. ŚW. WITA MĘCZENNIKA
W KARCZEWIE
ul. ks. Władysława Żaboklickiego 12
05-480 Karczew

SKAN 3D

SCAN M2
Sp. z o.o.

ul. Krucza 16/22,
00-526 Warszawa
www.scanm2.pl

OPRACOWANIE

MH-ARCHITEKCI
Sp. z o.o.

ul. Boya-Zeleńskiego 4A m 51
00-621 Warszawa
tel. (+4822) 4000 389
mail: pracownia@mh-architekci.pl



NAZWA PROJEKTU

INWENTARYZACJA
ARCHITEKTONICZNO-BUDOWLANA
KOŚCIOŁA PARAFII RZYMSKOKATOLICKIEJ
P.W. ŚW. WITA MĘCZENNIKA
W KARCZEWIE

OPRACOWAŁ

arch. MICHAŁ HINCZ 5/B-868/LOOIA/09, MOJA MA-2198

TYTUŁ RYSUNKU

DETALE GZYMSÓW
DET C i DET D

SKALA

1:5

DATA

23-10-25

NUMER STRONY

NUMER RYSUNKU

KAR-23-10-25-INW-A-06

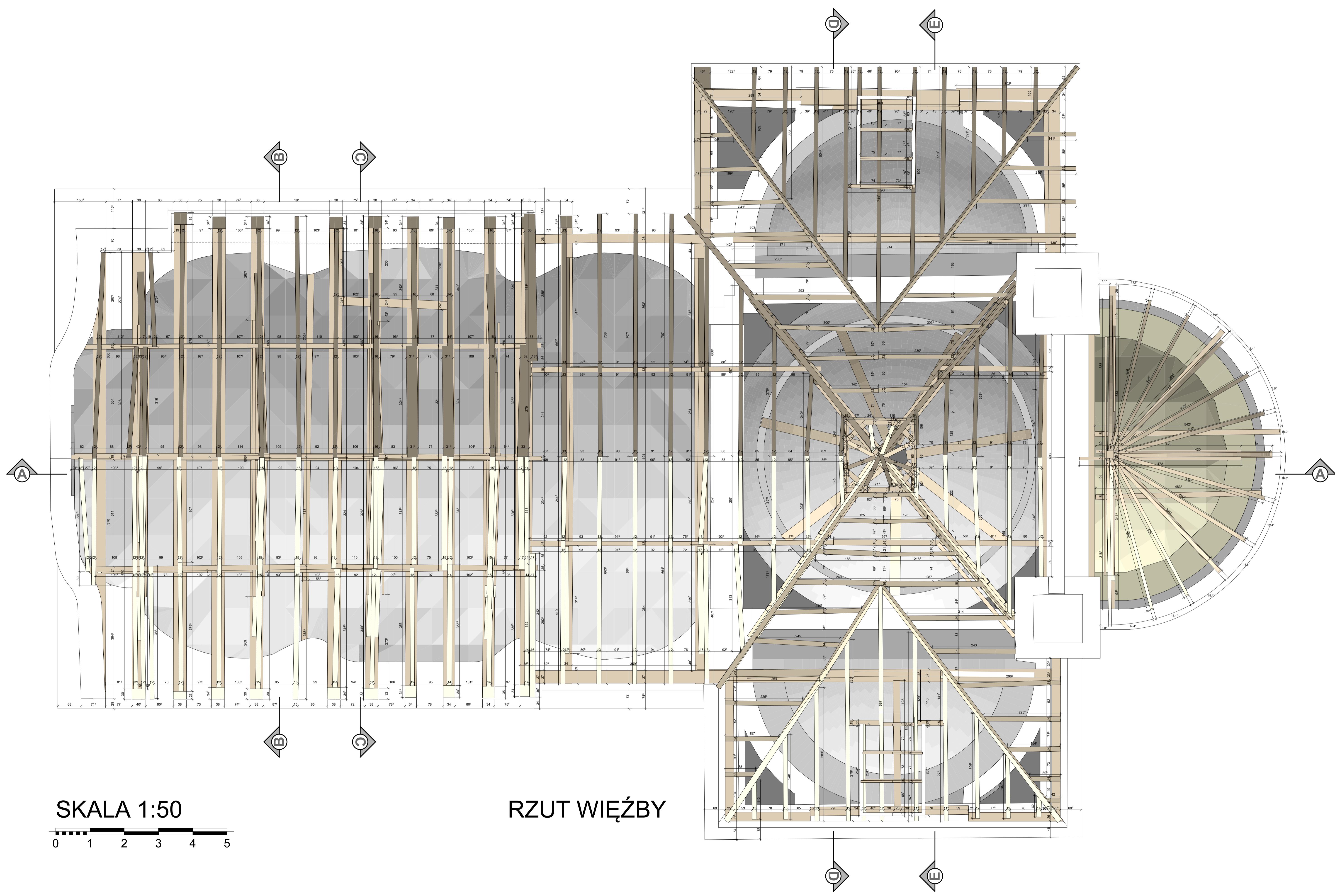

SKALA 1:50



RZUT WIĘŻBY

PARAFIA RZYMSKOKATOLICKA
P.W. SW. WITA MECZENNIKA
W KARCZEWIE
 ul. ks. Władysława Zabolickiego 12
 05-480 Karczew

SCAN M2
 Sp. z o.o.
 ul. Piłsudskiego 102
 05-206 Warszawa
 www.scanm2.pl

MH-ARCHITEKCI
 Sp. z o.o.
 ul. Brzozińskiego 4A m.51
 05-423 Warszawa
 tel. 22 622 20 00
 mail: pracownia@mh-architekci.pl



INWENTARYZACJA
 ARCHITEKTONICZNO-BUDOWLANA
 KOŚCIÓŁA PARAFII RZYMSKOKATOLICKIEJ
 P.W. SW. WITA MECZENNIKA
 W KARCZEWIE

arch. MICHAŁ HINCZ 5/B-868/LO0IA/09, MOJA MA-2198

Michał Hincz

RZUT WIĘŻBY

SKALA 1:50 | DATA 23-10-25 | NUMER STRONY

NUMER RYSUNKU
 KAR-23-10-25-INW-A-07



DOFINANSOWANO ZE ŚRODKÓW
BUDŻETU PAŃSTWA

DOTACJA CELOWA NA PRACE KONSERWATORSKIE, RESTAURATORSKIE
I ROBOTY BUDOWLANE PRZY ZABYTKU WPISANYM DO REJESTRU
ZABYTKÓW UDZIELONA PRZEZ MAZOWIECKIEGO
WOJEWÓDZKIEGO KONSERWATORA ZABYTKÓW

WYKONANIE INWENTARYZACJI ARCHYTEKTONICZNO-BUDOWLANEJ ELEWACJI I
KONSTRUKCJI WIĘZBY DACHOWEJ KOŚCIOŁA, KOŚCIÓŁ P.W. ŚW. WITA MĘCZENNIKA, KARCZEW

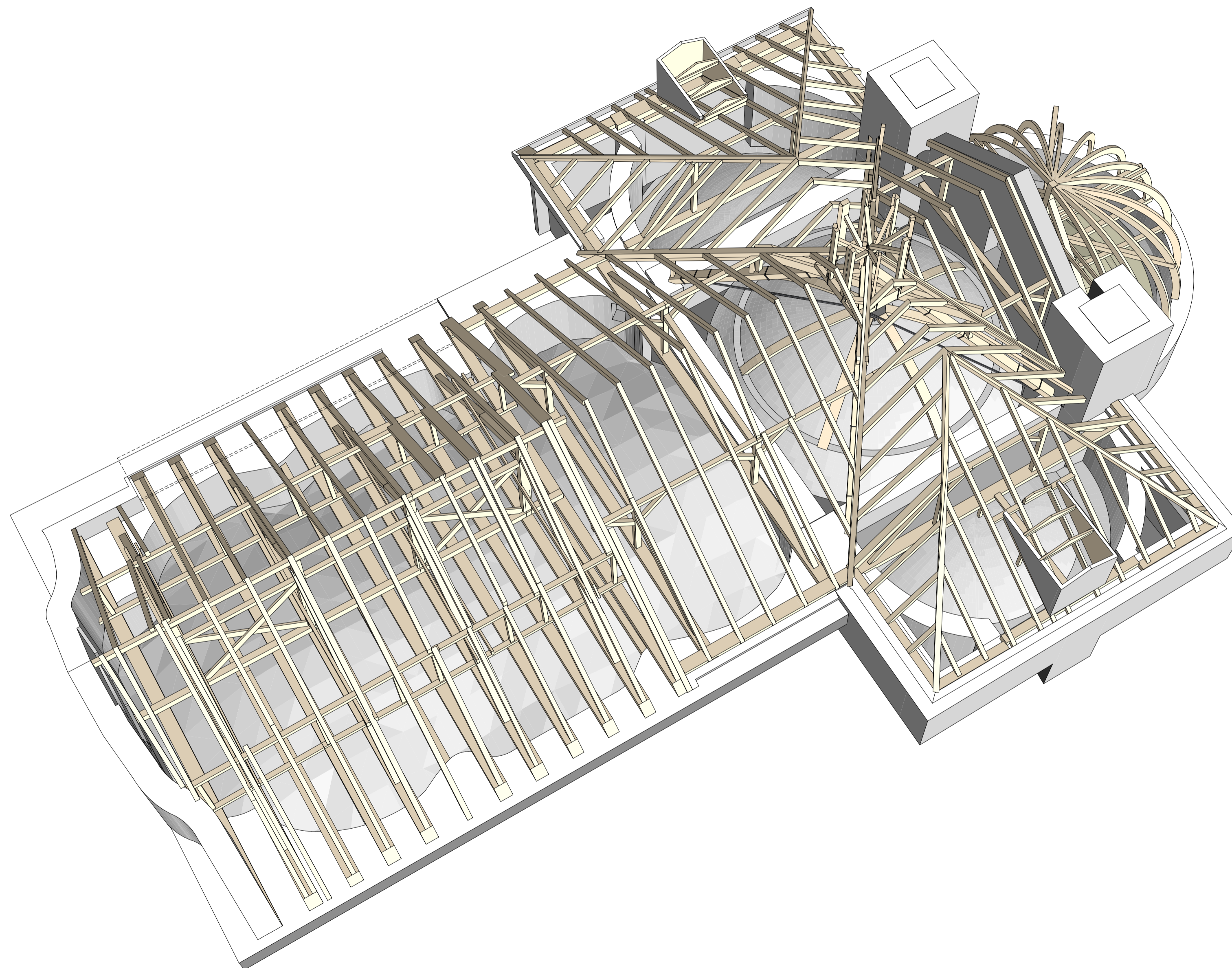

INWESTOR
**PARAFIA RZYMSKOKATOLICKA
P.W. ŚW. WITA MĘCZENNIKA
W KARCZEWIE**
ul. ks. Władysława Żaboklickiego 12
05-480 Karczew

SKAN 3D
**SCAN M2
Sp. z o.o.**
ul. Kiełca 162Z,
00-526 Warszawa
www.scanm2.pl

OPRACOWANIE
**MH-ARCHITEKCI
Sp. z o.o.**
ul. Boya-Zelerskiego 4A m 51
00-621 Warszawa
tel: (+4822) 4090 389
mail: pracownia@mh-architekci.pl



NAZWA PROJEKTU
INWENTARYZACJA
ARCHYTEKTONICZNO-BUDOWLANA
KOŚCIOŁA PARAFII RZYMSKOKATOLICKIEJ
P.W. ŚW. WITA MĘCZENNIKA
W KARCZEWIE

OPRACOWAŁ
arch. MICHAŁ HINCZ 5/B-868/LOOIA/09, MOIA MA-2198

TYTUŁ RYSUNKU
WIĘZBA - PERSPEKTYWA

SKALA - DATA 23-10-25 NUMER STRONY

NUMER RYSUNKU
KAR-23-10-25-INW-A-07A

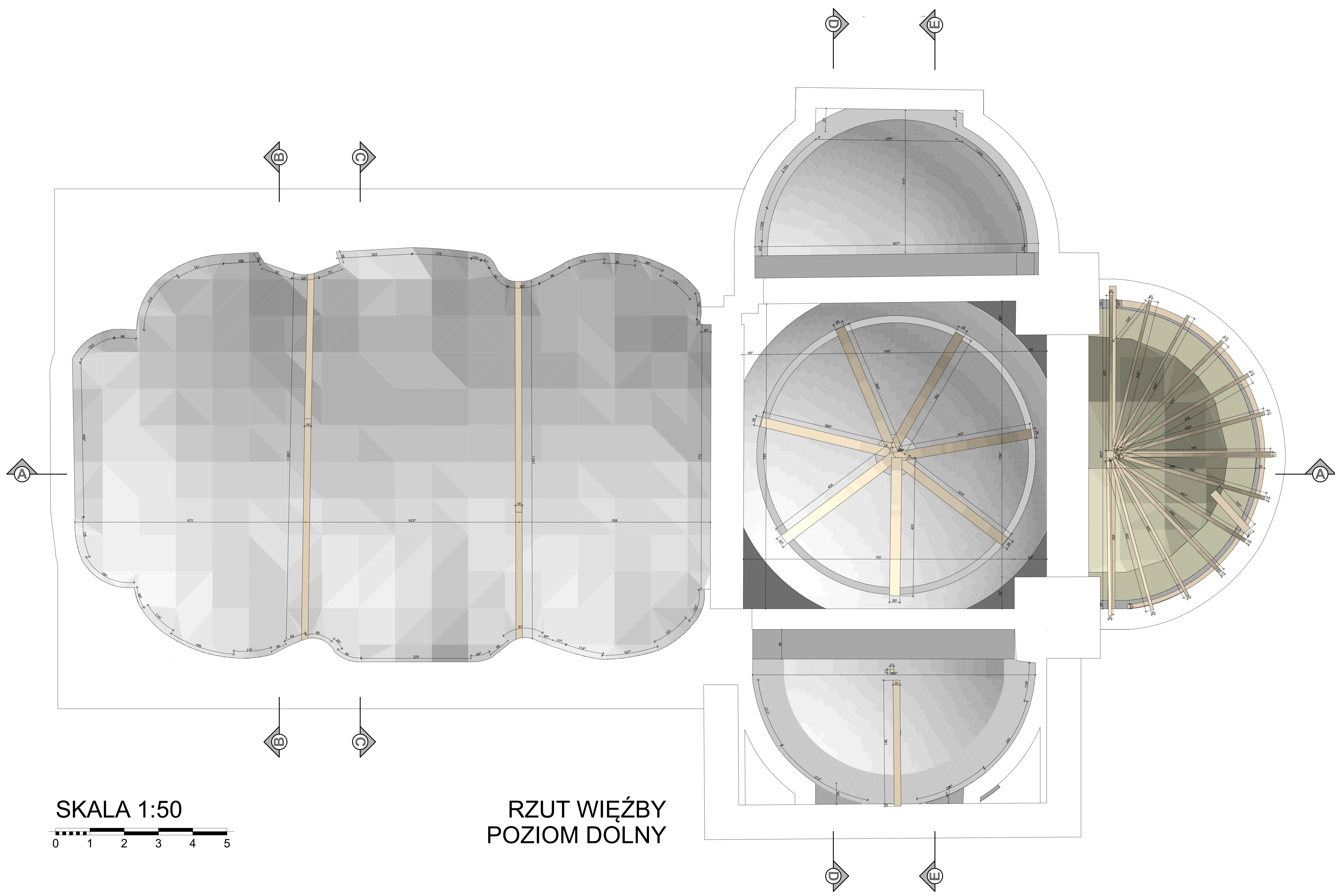

SKALA 1:50



RZUT WIĘŻBY POZIOM DOLNY

PARAFIA RZYMSKOKATOLICKA P.W. SW. WITA MECZENNIKA W KARCZEWIE
 ul. ks. Władysława Zabońickiego 12
 05-480 Karczew

SCAN M2 Sp. z o.o.
 ul. Piłsudskiego 162C
 05-206 Warszawa
 www.scanm2.pl

MH-ARCHITEKCI Sp. z o.o.
 ul. Brzozińskiego 4A m.51
 05-242 Warszawa
 tel. +48 22 832 30 00
 mail: pracownia@mh-architekci.pl

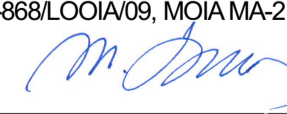

INWENTARYZACJA ARCHITEKTONICZNO-BUDOWLANA
 KOŚCIÓŁA PARAFII RZYMSKOKATOLICKIEJ P.W. SW. WITA MECZENNIKA W KARCZEWIE

arch. MICHAŁ HINCZ 5B-868.LOOIA/09, MOJA MA-2198

RZUT WIĘŻBY POZIOM DOLNY

SKALA 1:50 data: 23-10-25

NUMER RYSUNKU: **KAR-23-10-25-INW-A-08**

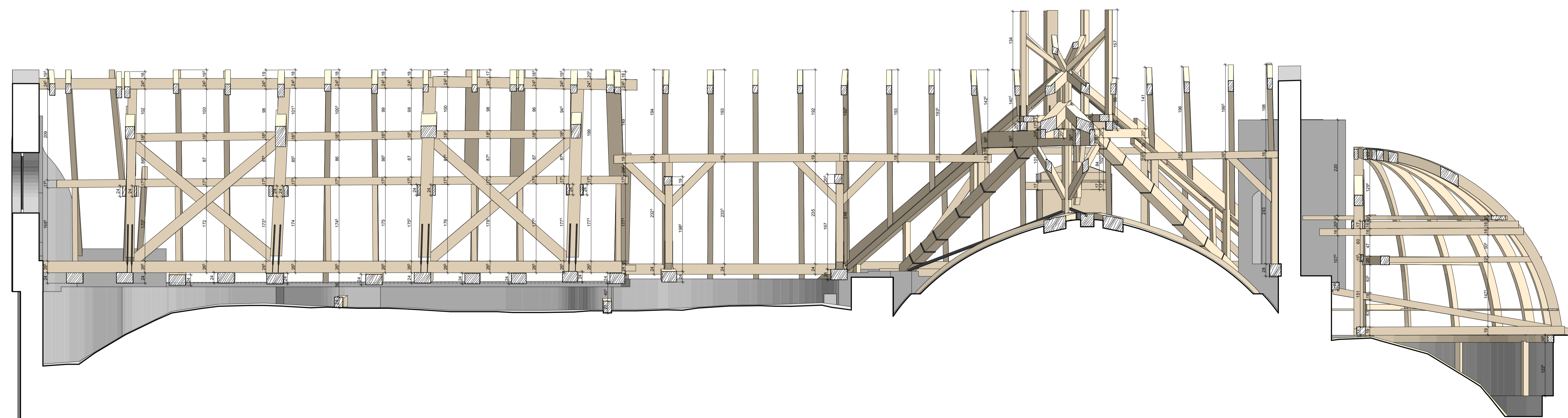
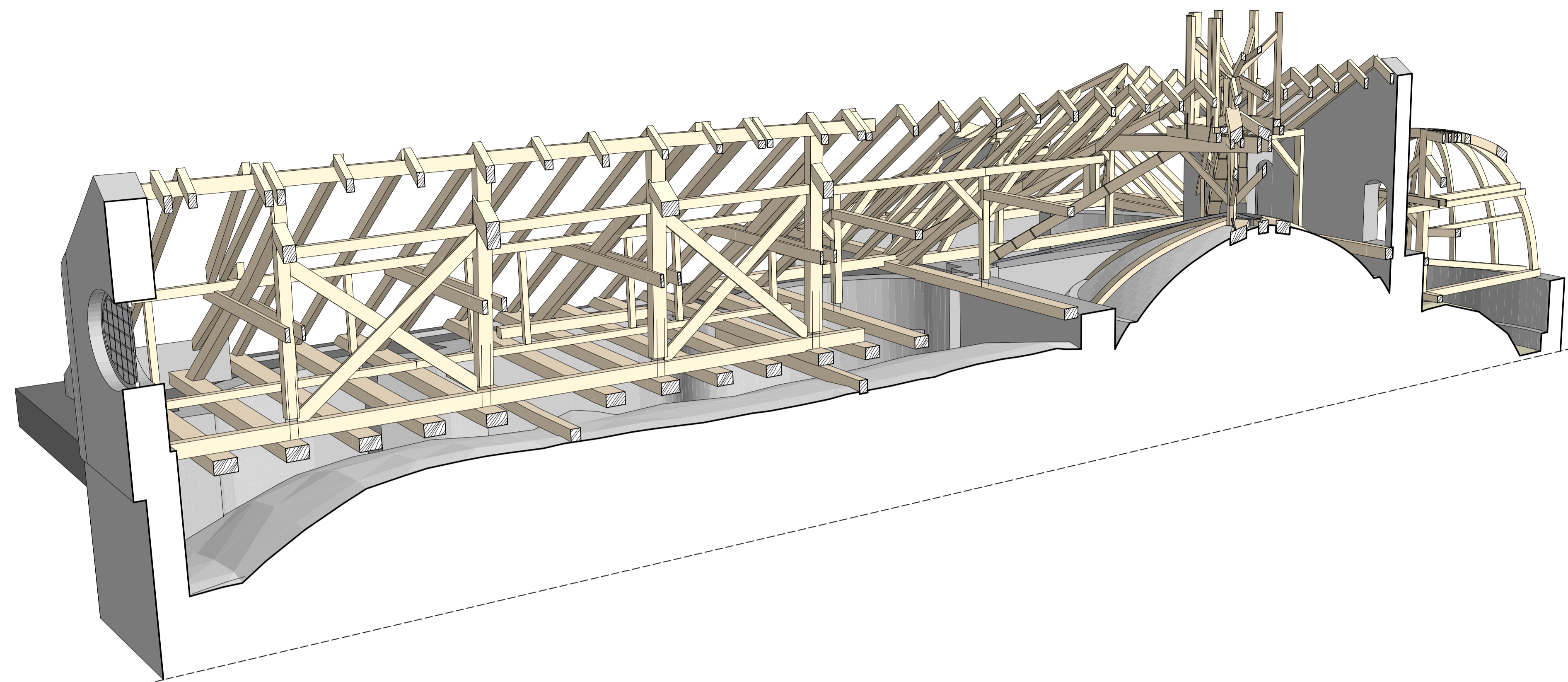

SKALA 1:50

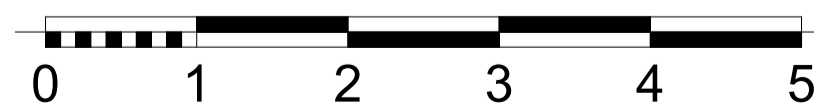

PRZEKRÓJ A-A

PARAFIA RZYMSKOKATOLICKA
P.W. SW. WITA MECZENNIKA
W KARCZEWIE
ul. ks. Władysława Zaboickiego 12
 05-480 Karczew

SCAN M2
Sp. z o.o.
ul. Piłsudskiego 145/2
 05-206 Warszawa
 www.scanm2.pl

MH-ARCHITEKCI
Sp. z o.o.
ul. Brzozińskiego 4A m 51
 05-474 Warszawa
 tel. +48 22 830 30 00
 mail: pracownia@mh-architekci.pl



INWENTARYZACJA
ARCHITEKTONICZNO-BUDOWLANA
KOŚCIOŁA PARAFII RZYMSKOKATOLICKIEJ
P.W. SW. WITA MECZENNIKA
W KARCZEWIE

arch. MICHAŁ HINCZ 5B-868.LOOIA/09, MOJA MA-2198

M. Hincz

PRZEKRÓJ A-A
PERSPEKTYWA

SKALA 1:50 23-10-25

NUMER RYSUNKU KAR-23-10-25-INW-A-09

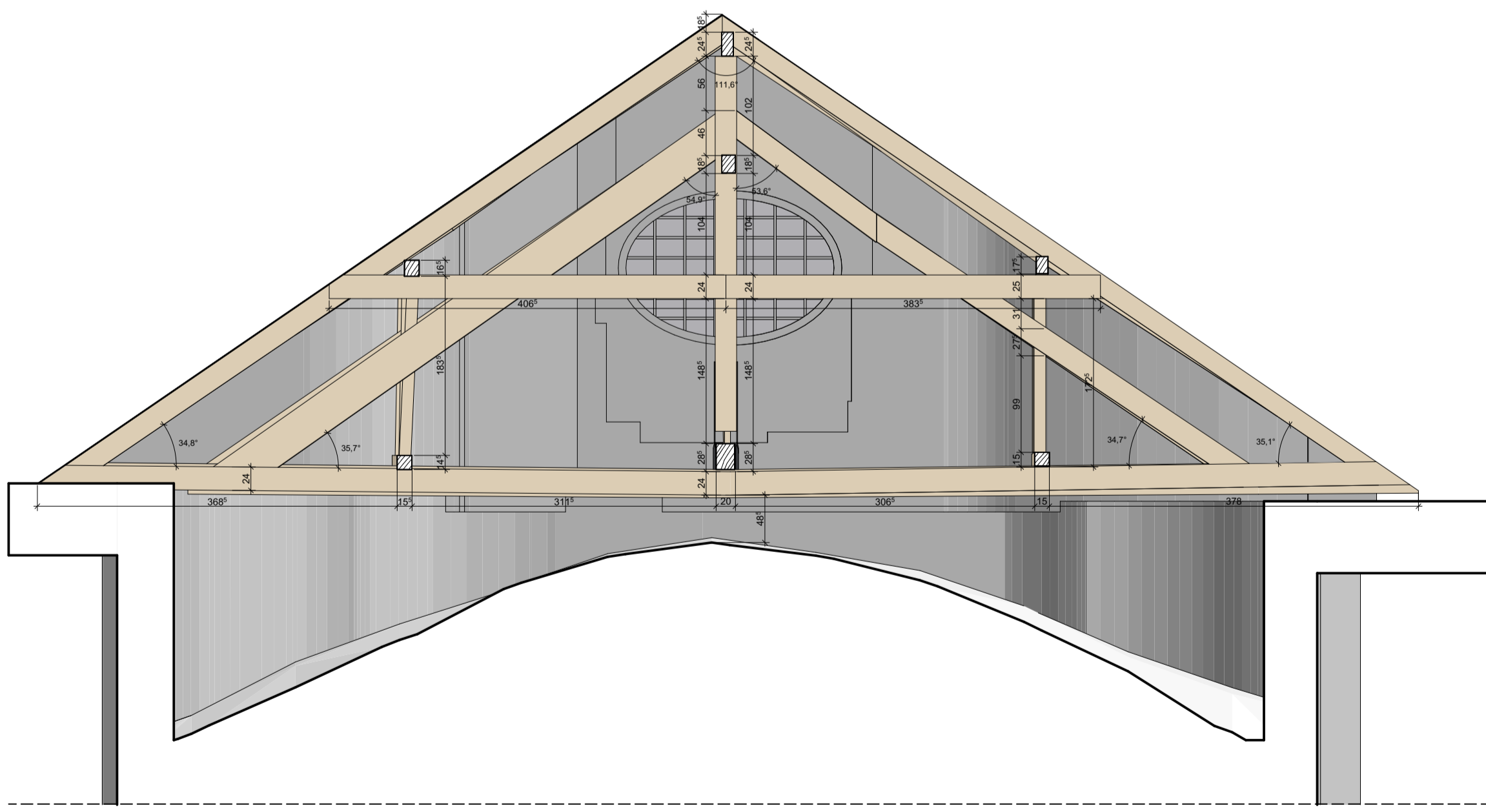
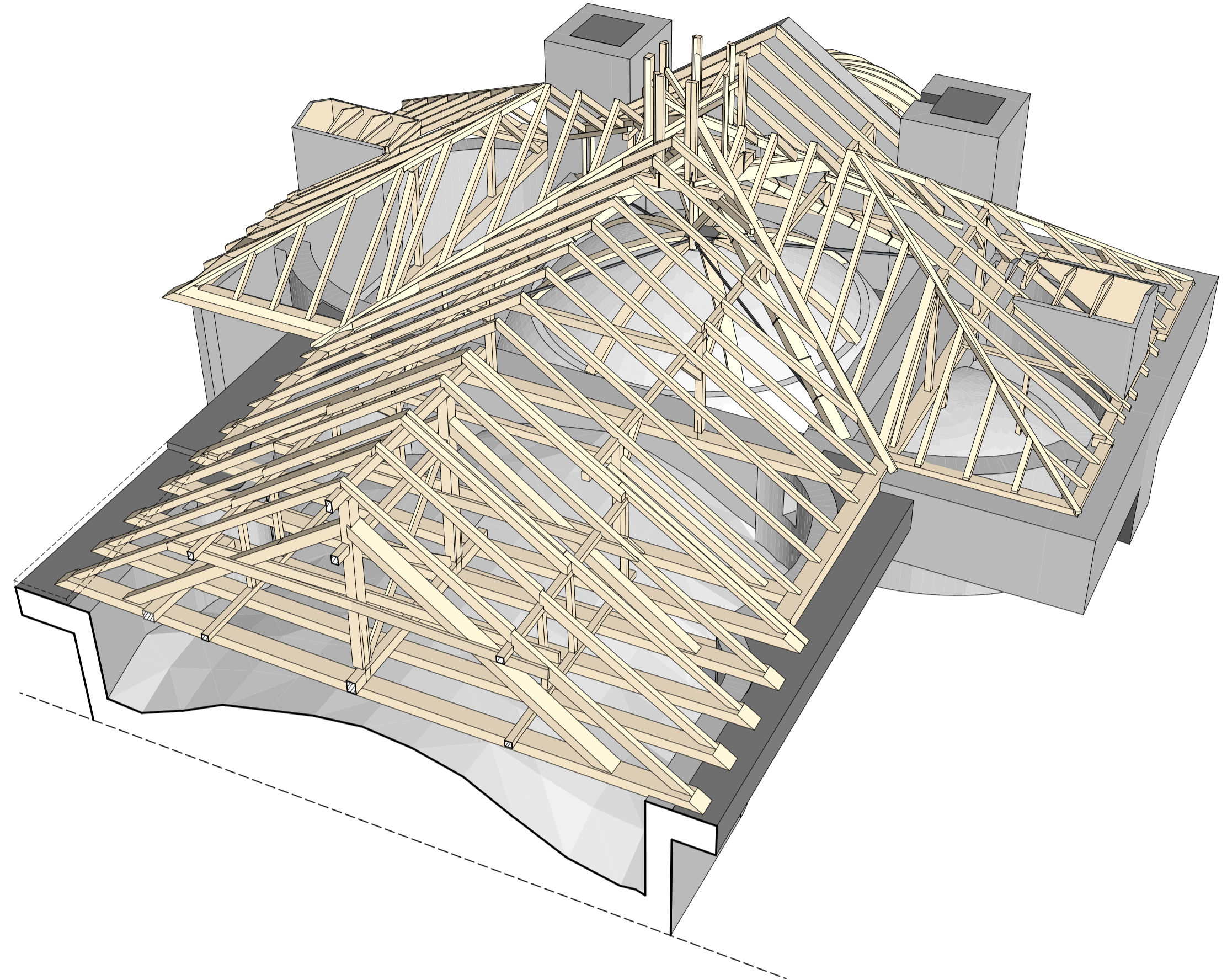
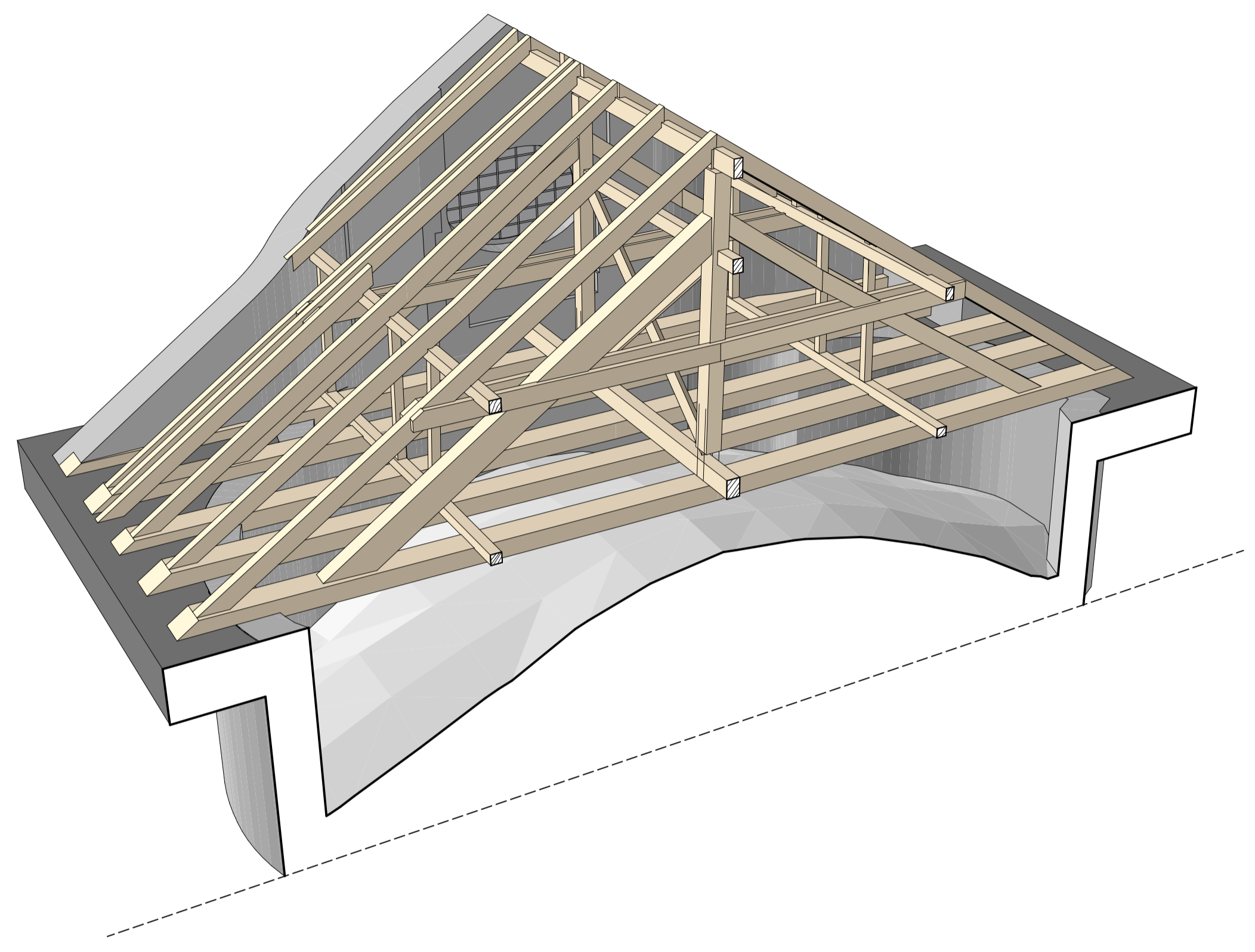

SKALA 1:50

PRZEKRÓJ B-B

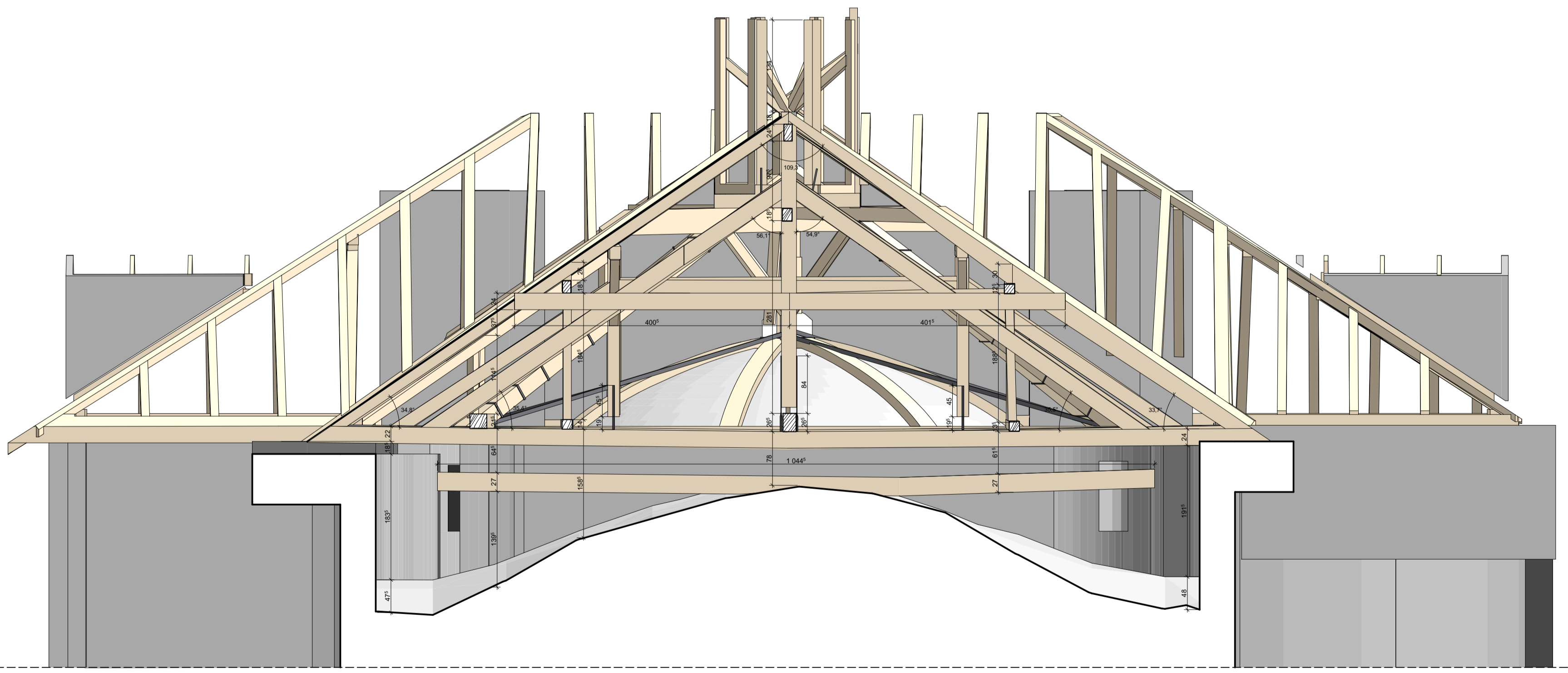

SKALA 1:50

PRZEKRÓJ C-C

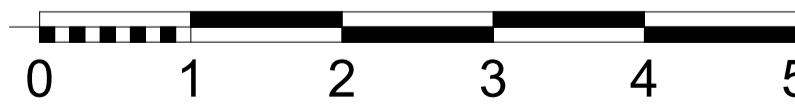

PARAFIA RZYMSKOKATOLICKA
P.W. ŚW. WITA MECZENNIKA
W KARCZEWIE
 ul. ks. Władysława Zaboklickiego 12
 05-480 Karczew

SCAN M2
Sp. z o.o.

 ul. Krótka 10/22,
 05-020 Warszawa
 www.scanm2.pl

MH-ARCHITEKCI
Sp. z o.o.

 ul. Bostu-Zaboklickiego 4A m 51
 05-023 Karczew
 tel. (+48) 22 4000 392
 email: biuro@mh-architekci.pl



INWENTARYZACJA
 ARCHYTEKTONICZNO-BUDOWLANA
 KOŚCIOŁA PARAFII RZYMSKOKATOLICKIEJ
 P.W. ŚW. WITA MECZENNIKA
 W KARCZEWIE

arch. MICHAŁ HINCZ 5B-868/LOOIA/09, MOJA MA-2198

PRZEKRÓJ B-B, C-C
PERSPEKTYWA

SKALA 1:50 DATA 23-10-25

NUMER RYSUNKU KAR-23-10-25-INW-A-10



DOFINANSOWANO ZE ŚRODKÓW
BUDŻETU PAŃSTWA
DOTACJA CELOWA NA PRACE KONSERWATORSKIE, RESTAURATORSKIE
I ROBOTY BUDOWLANE PRZY ZABYTKU WPISANYM DO REJESTRU
ZABYTKÓW Udzziela PRZEZ MAZOWIECKIEGO
WJEWÓDZKIEGO KONSERWATORA ZABYTKÓW
WYKONANIE INWENTARYZACJI ARCHITEKTONICZNO-BUDOWLANEJ I TERENOWEJ
KONSTRUKCJA WJĘBY DACHOWEJ KOŚCIOŁA, KOŚCIÓŁ P.W. ŚW. WITA MĘCZENNIKA, KARCZEW

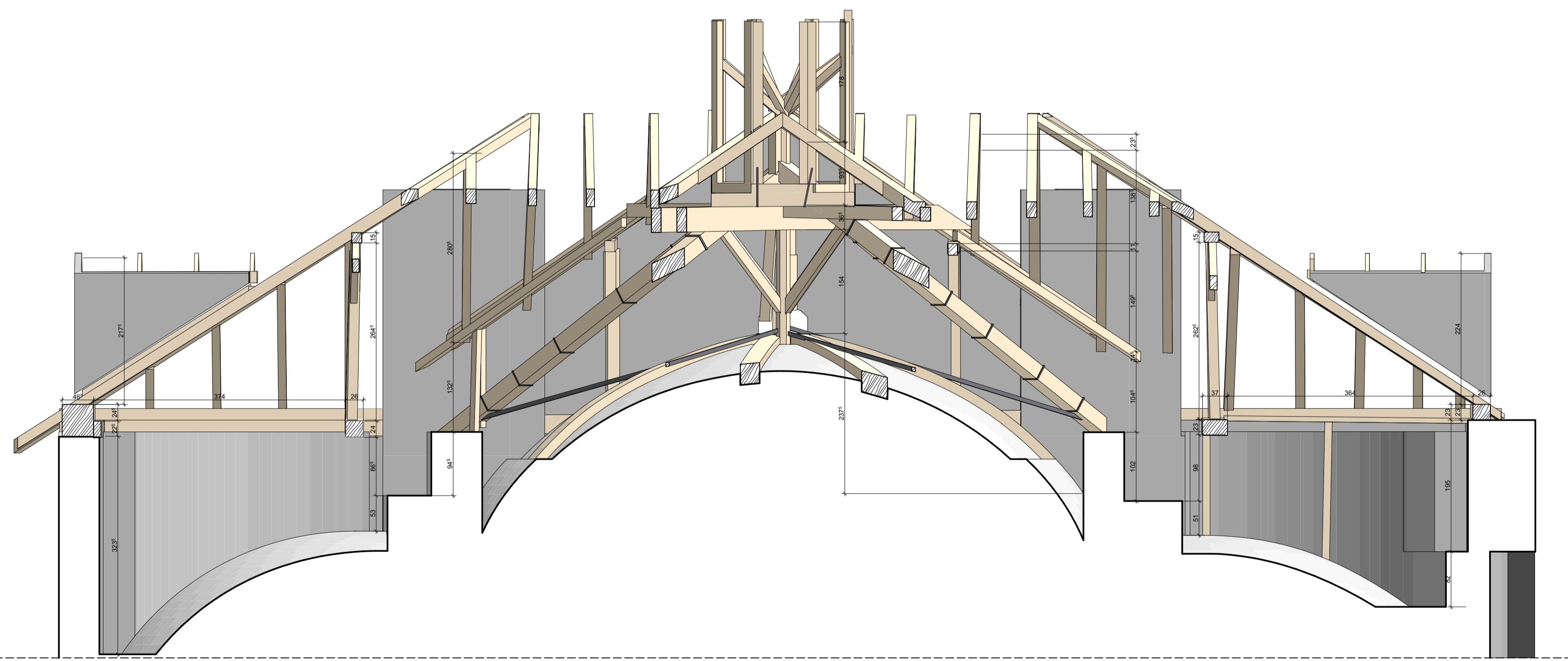
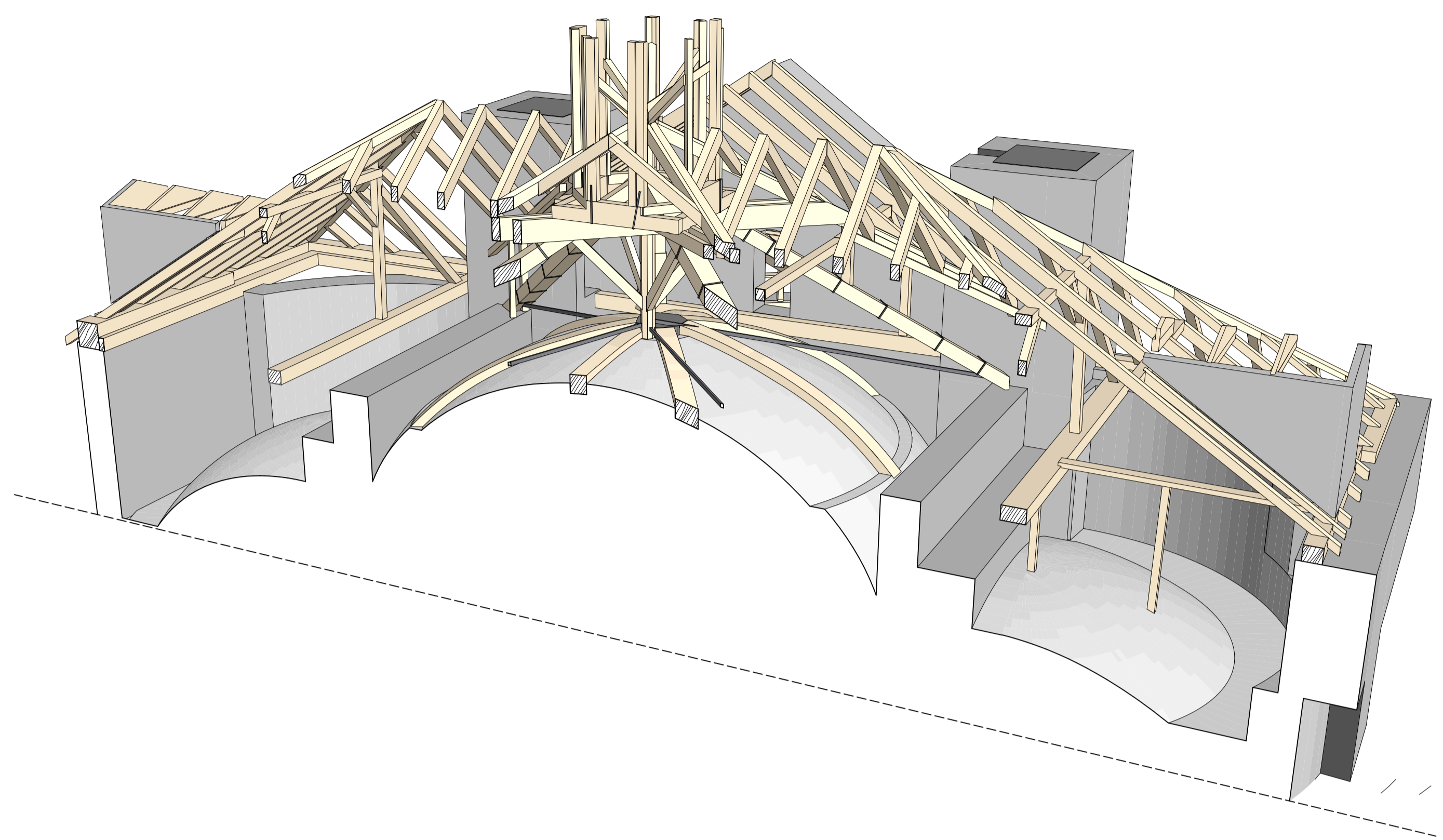

SKALA 1:50

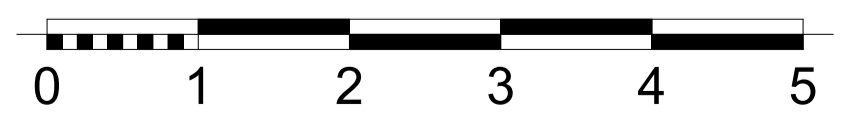

PRZEKRÓJ D-D

INWESTOR:
**PARAFIA RZYMSKOKATOLICKA
P.W. ŚW. WITA MĘCZENNIKA
W KARCZEWIE**
ul. ks. Władysława Żaboklickiego 12
05-480 Karczew

PLAN 10
**SCAN M2
Sp. z o.o.**
ul. Krucza 16/22,
05-108 Włocławek
www.scanm2.pl

OPRACOWANIE
**MH-ARCHITEKCI
Sp. z o.o.**
ul. Boga-Zwierzęcego 4A m 51
05-102 Włocławek
tel. +4822 4002 980
mail: pracownia@mh-architekci.pl



NAZWA PROJEKTU
INWENTARYZACJA
ARCHITEKTONICZNO-BUDOWLANA
KOŚCIOŁA PARAFII RZYMSKOKATOLICKIEJ
P.W. ŚW. WITA MĘCZENNIKA
W KARCZEWIE

OPRACOWAŁ
arch. MICHAŁ HINCZ 5B-868/L001A/09, MOJA-MA-2198

TYTUŁ RYSUNKU
**PRZEKRÓJ D-D
PERSPEKTYWA**

SKALA 1:50 DATA 23-10-25 NUMER STRONY

NUMER RYSUNKU
KAR-23-10-25-INW-A-11



DOFINANSOWANO ZE ŚRODKÓW
BUDŻETU PAŃSTWA

DOTACJA CELOWA NA PRACE KONSERWATORSKIE, RESTAURATORSKIE
I ROBOTY BUDOWLANE PRZY ZABYTKU WPISANYM DO REJESTRU
ZABYTKÓW Udziałem PRZEZ MAZOWIECKIEGO
WOJEWÓDZKIEGO KONSERWATORA ZABYTKÓW

WYKONANIE INWENTARYZACJI ARCHITEKTONICZNO-BUDOWLANEJ I EBRAJCI
KONSTRUKCJI WĘŻY DACHOWEJ KOŚCIOŁA, KOŚCIOŁA P.W. ŚW. WITA MECZENNIKA, KARCZEW

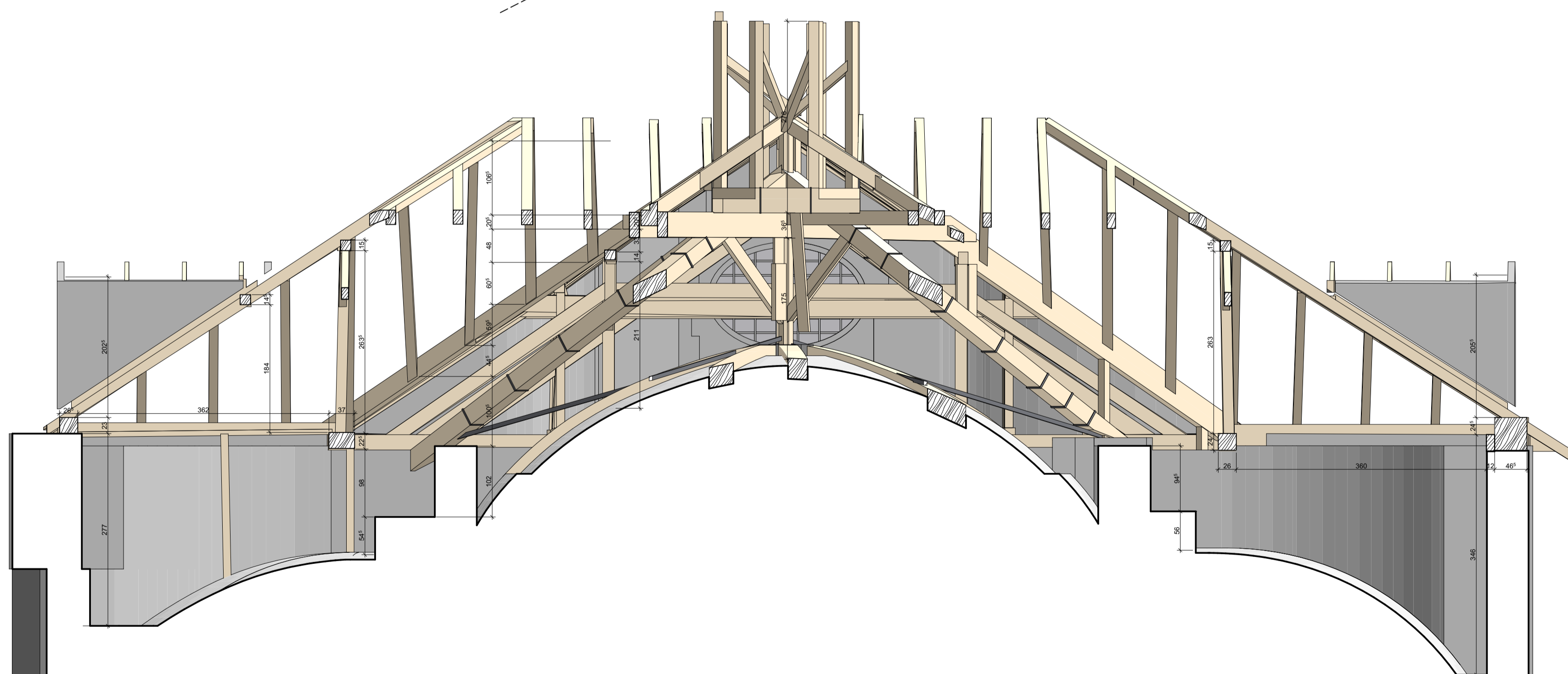
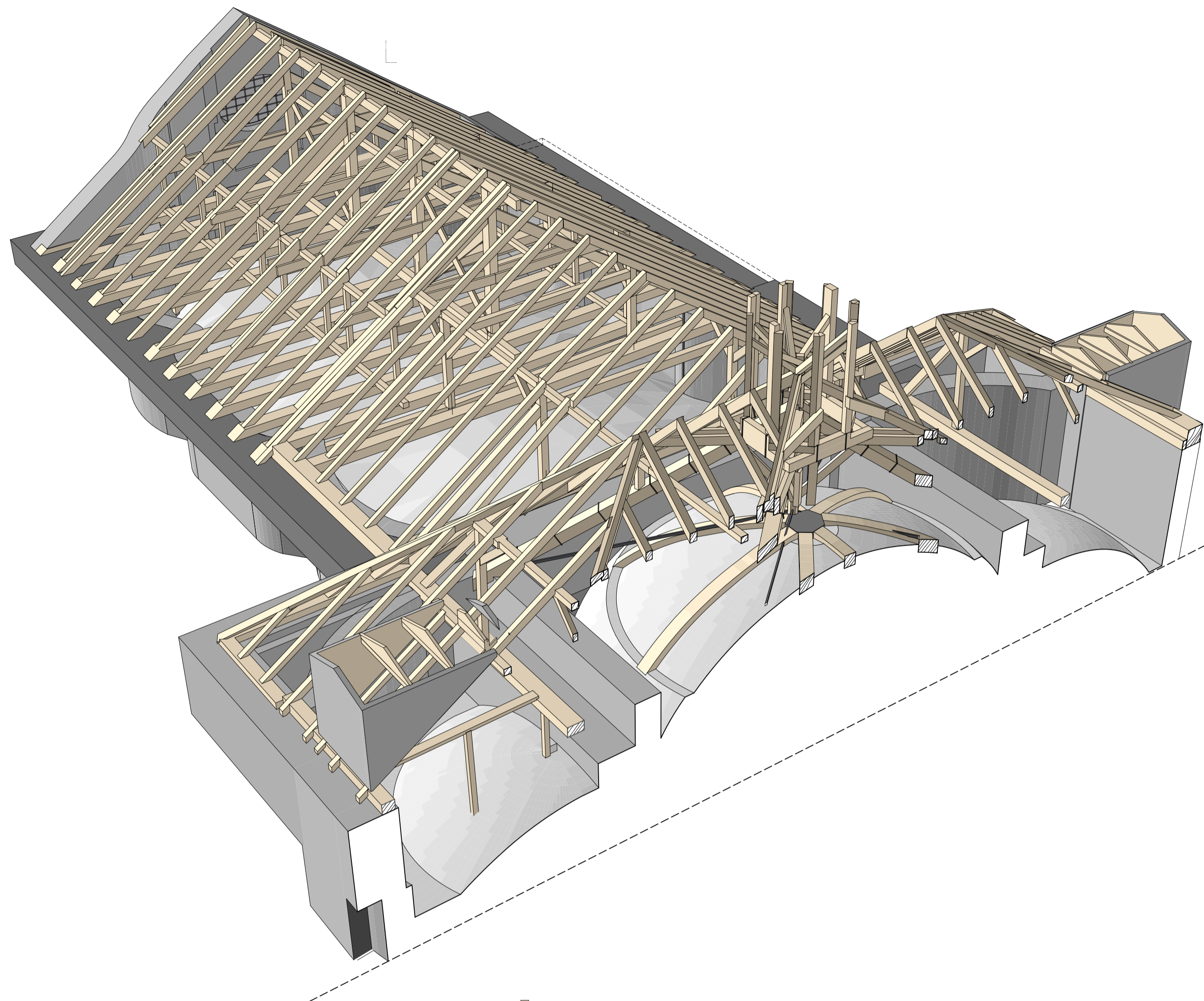

SKALA 1:50

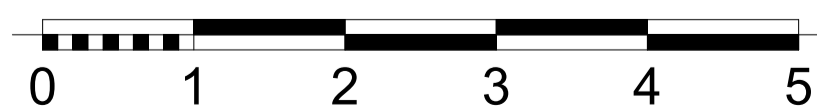

PRZEKRÓJ E-E

INWESTOR:
**PARAFIA RZYMSKOKATOLICKA
P.W. ŚW. WITA MECZENNIKA
W KARCZEWIE**
ul. ks. Władysława Żaboklickiego 12
05-480 Karczew

PLAN 10
**SCAN M2
Sp. z o.o.**
ul. Krucza 16/22,
05-108 Włocławek
www.scanm2.pl

OPRACOWANIE
**MH-ARCHITEKCI
Sp. z o.o.**
ul. Boga-Zwierzęcego 4A m 51
05-102 Włocławek
tel. +4822 4002 980
mail: pracownia@mh-architekci.pl



NAZWA PROJEKTU
INWENTARYZACJA
ARCHITEKTONICZNO-BUDOWLANA
KOŚCIOŁA PARAFII RZYMSKOKATOLICKIEJ
P.W. ŚW. WITA MECZENNIKA
W KARCZEWIE

OPRACOWAŁ
arch. MICHAŁ HINCZ 5B-868/L001A/09, MOJA MA-2198

TYTUŁ RYSUNKU
**PRZEKRÓJ E-E
PERSPEKTYWA**

SKALA 1:50 DATA 23-10-25 NUMER STRONY

NUMER RYSUNKU
KAR-23-10-25-INW-A-12